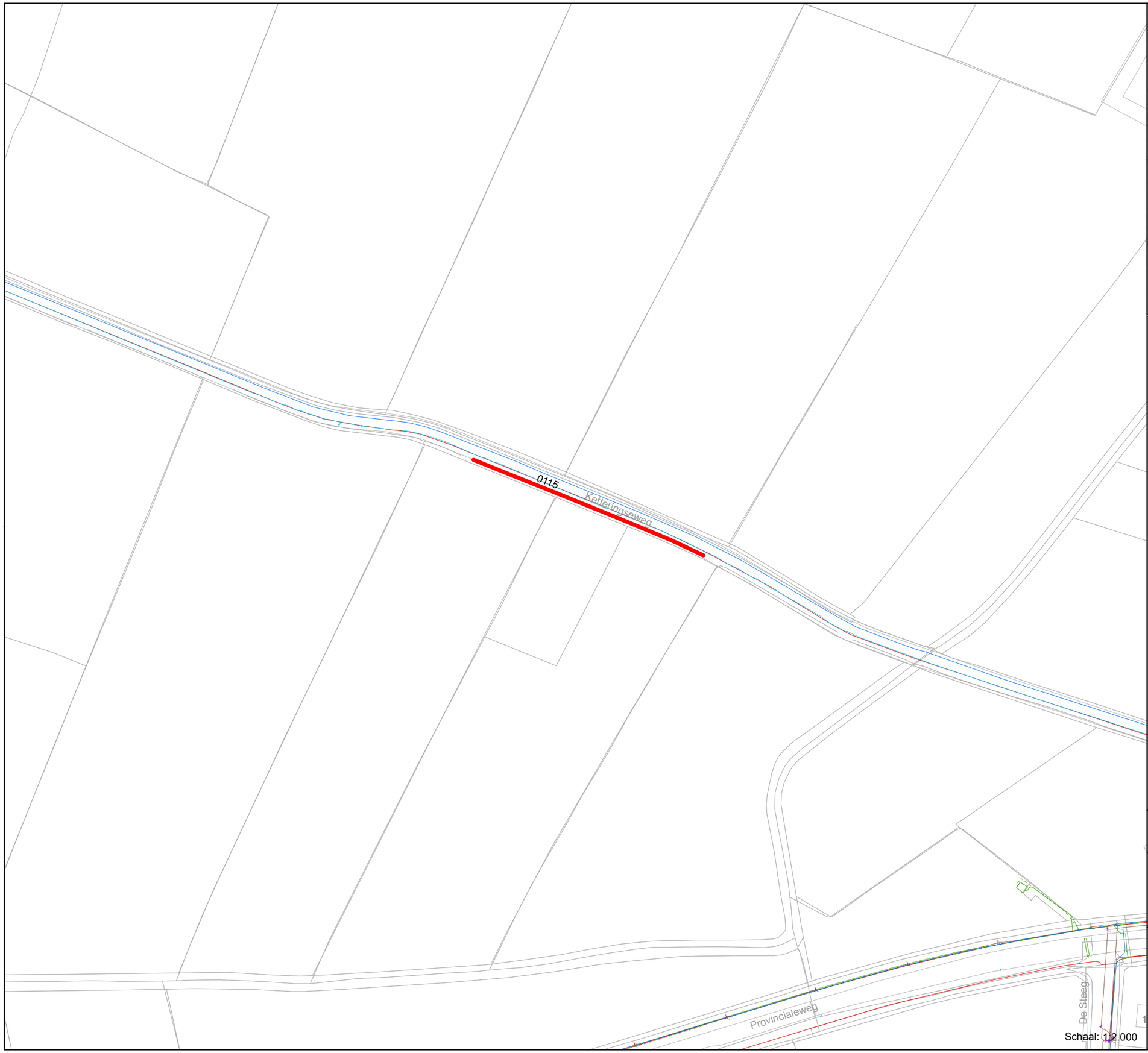

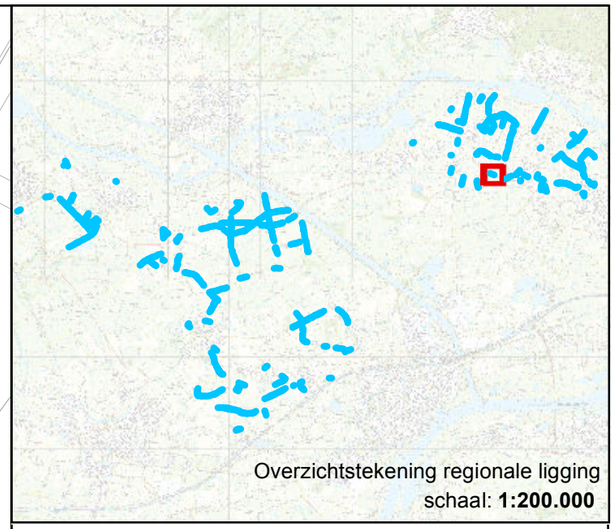

Legenda

- monstervak
- monstervak 0115

Kabels en leidingen*

- Continuous
- BUISGEVAARLIJKEINHOUD
- DATATRANSPORT
- GASHOGEDRUK
- GASLAGEDRUK
- GWA
- HOOGSPANNING
- LANDELIJKEHOOGSPANNING
- MIDDENSPANNING
- LAAGSPANNING
- RIOOL-PERSLEIDING
- WATER

* Het betreft een oriëntatiemelding. Kabels en leidingen zijn indicatief ingetekend

(schaal:1:2.000)

0 15 30 60 90 120 m

N

Project: Baggeren watergangen Buren

Onderdeel: Kabels en leidingen per monstervak

Monstervak: 0115

Kern: Ingen

Akkoord: Lotte Rippen

Gecontroleerd:

Formaat:	A3
Schaal:	divers
Projectleider:	LRN
Cartograaf:	TSR
Besteknummer:	NC13020500-B1
Datum:	24-06-2013
Tekeningnummer	NC13020500-005 blad 0115
Wijziging:	

Cartografie:

RPS

Vestiging Leerdam
Prins Mauritsstraat 17, 4141 JC Leerdam
Postbus 75, 4140 AB Leerdam
T 0345 639 696 W www.rps.nl

Opdrachtgever:

gemeente Buren

Pad: P:\Project\Gburen\NC13020500 baggeren 2013 Buren\Tekeningen\BESTEK_Kabels en leidingen per monstervak_A3.mxd